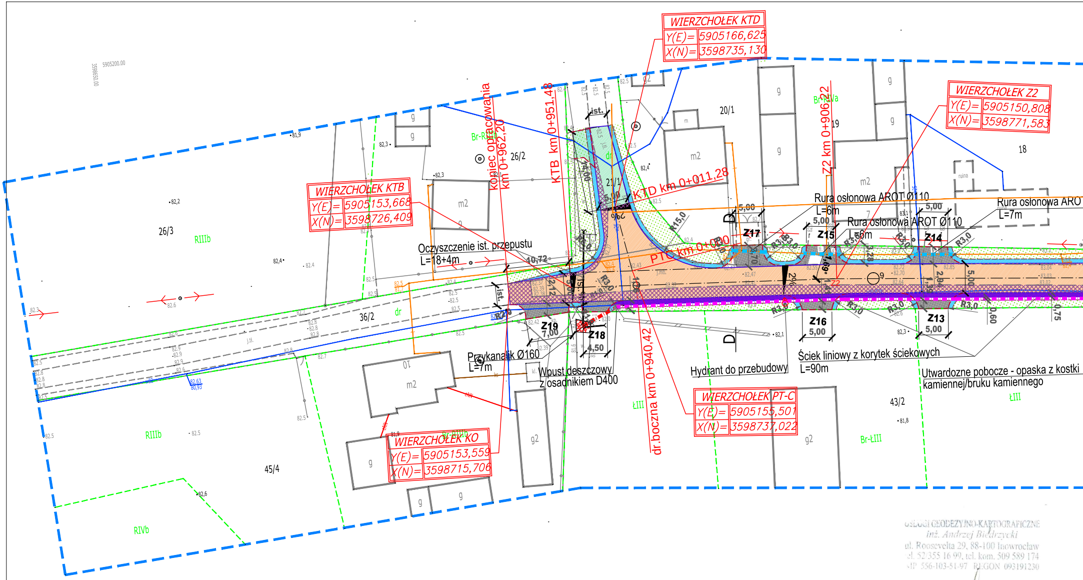
WIERZCHOŁEK KTD
Y(E)= 5905166,625
X(N)= 3598735,130
WIERZCHOŁEK Z2
Y(E)= 5905150,808
X(N)= 3598771,583
WIERZCHOŁEK KTB
Y(E)= 5905153,668
X(N)= 3598726,409
WIERZCHOŁEK KO
Y(E)= 5905153,559
X(N)= 3598715,706
WIERZCHOŁEK PT-C
Y(E)= 5905155,501
X(N)= 3598737,022
koniec opracowania km 0+962,20
KTB km 0+951,48
KTD km 0+011,28
PTC km 0+000
Z2 km 0+906,22
dr.boczna km 0+940,42
Oczyszczenie ist. przepustu
L=18+4m
Przykanalik Ø160
L=7m
Wpust deszczowy z osadnikiem D400
Hydrant do przebudowy
Ściek liniowy z korytek ściekowych
L=90m
Utwardzone pobocze - opaska z kostki kamiennej/bruku kamiennego
Rura osłonowa AROT Ø110
L=6m
Rura osłonowa AROT Ø110
L=6m
Rura osłonowa ARO
L=7m
Z13
Z14
Z15
Z16
Z17
Z18
Z19
5,00
7,00
4,50
10,72
14,00
R15,0
R6,0
R3,0
R2,0
2%
ist.
26/3
26/2
21/1
20/1
19
18
36/2
45/4
43/2
RIIIb
RIVb
ŁIII
Br-ŁIII
Br-RIIIb
Br-RIVa
dr
m2
g
g2
5905200.00
3598650.00
5905100.00
3598650.00

USŁUGI GEODEZYJNO-KARTOGRAFICZNE
inż. Andrzej Biedrzycki
ul. Roosevelta 29, 88-100 Inowrocław
tel. 52/355 16 99, tel. kom. 509 589 174
NIP 556-103-51-97 REGON 093191230

GEODETA UPRAWNIONY
inż. Andrzej Biedrzycki
upraw. 20805

Zastrzega się, że opracowana mapa
rać pełnej informacji o przebiegu p
ziemnych, których z powodu braku da
branżowych oraz stosowanych metod
nienie jest niemożliwe

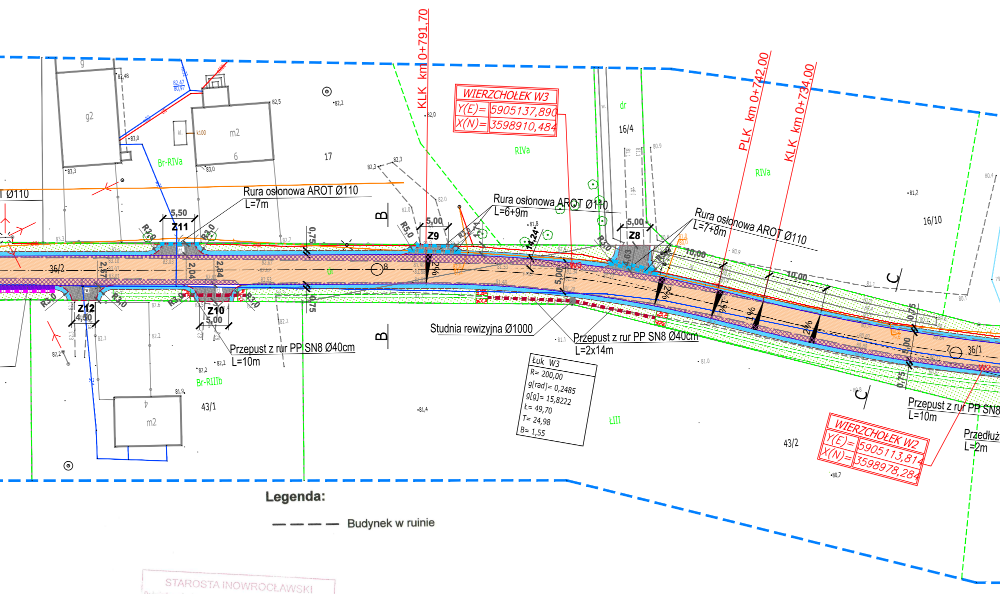
WIERZCHOŁEK W3
Y(E)= 5905137,890
X(N)= 3598910,484
WIERZCHOŁEK W2
Y(E)= 5905113,814
X(N)= 3598978,284
KLK km 0+791,70
PLK km 0+742,00
KLK km 0+734,00
Rura osłonowa AROT Ø110
L=7m
Rura osłonowa AROT Ø110
L=6+9m
Rura osłonowa AROT Ø110
L=7+8m
T Ø110
Przepust z rur PP SN8 Ø40cm
L=10m
Przepust z rur PP SN8 Ø40cm
L=2x14m
Przepust z rur PP SN8
L=10m
Przedłuż
L=2m
Studnia rewizyjna Ø1000
Łuk W3
R= 200,00
g[rad]= 0,2485
g[g]= 15,8222
Ł= 49,70
T= 24,98
B= 1,55
Z8
Z9
Z10
Z11
Z12
5,50
5,00
4,50
10,00
14,24
2,57
2,04
2,84
0,75
5,00
R3,0
R5,0
2%
1%
B
C
36/2
36/1
43/1
43/2
16/4
16/10
17
g
g2
m2
6
4
dr
RIVa
Br-RIVa
Br-RIIIb
ŁIII
W3
W2

Legenda:

— — — — Budynek w ruinie

STAROSTA INOWROCŁAWSKI

Poświadcza się, że niniejszy dokument został opracowany w wyniku prac geodezyjnych i kartograficznych, których rezultaty zawiera operat techniczny wpisany do ewidencji materiałów państwowego zasobu geodezyjnego i kartograficznego.

P.0407.2017.1806

Identyfikator ewidencyjny materiału zasobu-operatu technicznego

2017-07-28

Data wpisania operatu technicznego do ewidencji materiałów zasobu

Imię, nazwisko i podpis osoby reprezentującej organ

z up. STAROSTY

Sławomir Dekański
inspektor
w Wydziale Geodezji, Kartografii
Katastru i Gospodarki Nieruchomościami

może nie zawie-
rzewodów pod-
nych z instytucji
pomiaru ujaw-

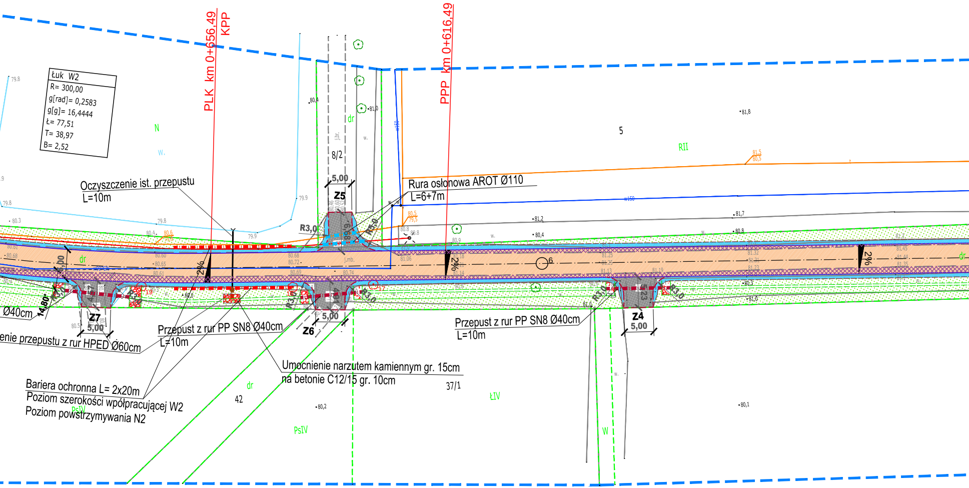
Łuk W2
R= 300,00
g[rad]= 0,2583
g[g]= 16,4444
Ł= 77,51
T= 38,97
B= 2,52
PLK km 0+656,49
KPP
PPP km 0+616,49
Oczyszczenie ist. przepustu
L=10m
Rura osłonowa AROT Ø110
L=6+7m
Przepust z rur PP SN8 Ø40cm
L=10m
Przepust z rur PP SN8 Ø40cm
L=10m
enie przepustu z rur HPED Ø60cm
Ø40cm
Umocnienie narzutem kamiennym gr. 15cm
na betonie C12/15 gr. 10cm
Bariera ochronna L= 2x20m
Poziom szerokości współpracującej W2
Poziom powstrzymywania N2
Z4
Z5
Z6
Z7
5,00
5,00
5,00
5,00
5,00
6,00
14,80°
R3,0
R3,0
R3,0
R3,0
R3,0
R3,0
R5,0
2%
2%
2%
8/2
5
6
42
37/1
N
RII
ŁIV
PsIV
PsIV
dr
dr
dr
dr
W
w.
w.
w.
19
17
80,4
81,0
81,8
81,7
81,2
80,4
80,8
80,2
80,1
81,0
80,5
80,3
80,0
79.8
79.8
79.9
79.9
79.8
80.3
80.4
80,6
79,6
81,5
80,5
80,5
79,5

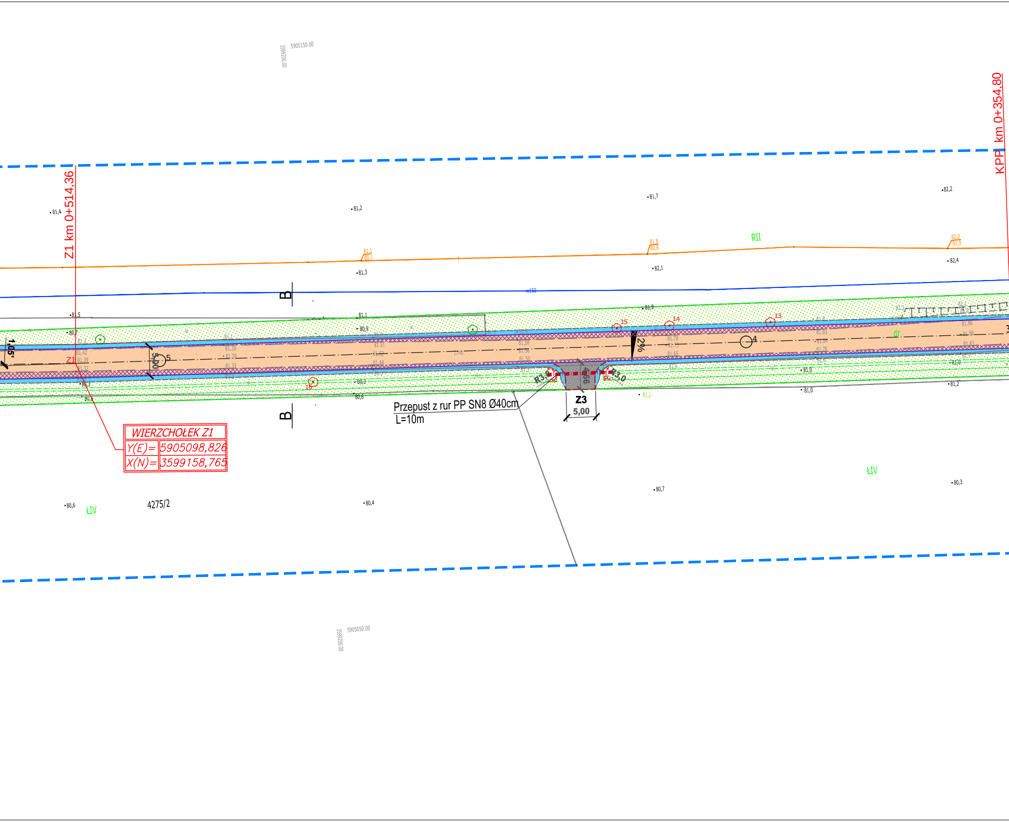
5905150.00
3599200.00
Z1 km 0+514,36
KPP km 0+354,80
81,4
81,2
81,7
82,2
RII
81,3
82,1
82,4
B
w150
81,5
81,1
81,9
80,7
80,9
1,05°
5,00
5
Z1
2%
4
15
14
13
16
dr
R3,0
4,66
R3,0
80,3
80,6
81,0
81,2
81,1
Z3
5,00
B
Przepust z rur PP SN8 Ø40cm
L=10m
WIERZCHOŁEK Z1
Y(E)= 5905098,826
X(N)= 3599158,765
ŁIV
80,7
80,3
80,6
ŁIV
4275/2
80,4
5905050.00
3599200.00

M

Jednoska

Łuk W1
R= 500,00
g[rad]= 0,0630
g[g]= 4,0111
Ł= 31,50
T= 15,75
B= 0,25

WIERZCHOŁEK W1	
Y(E)=	5905086,247
X(N)=	3599353,669

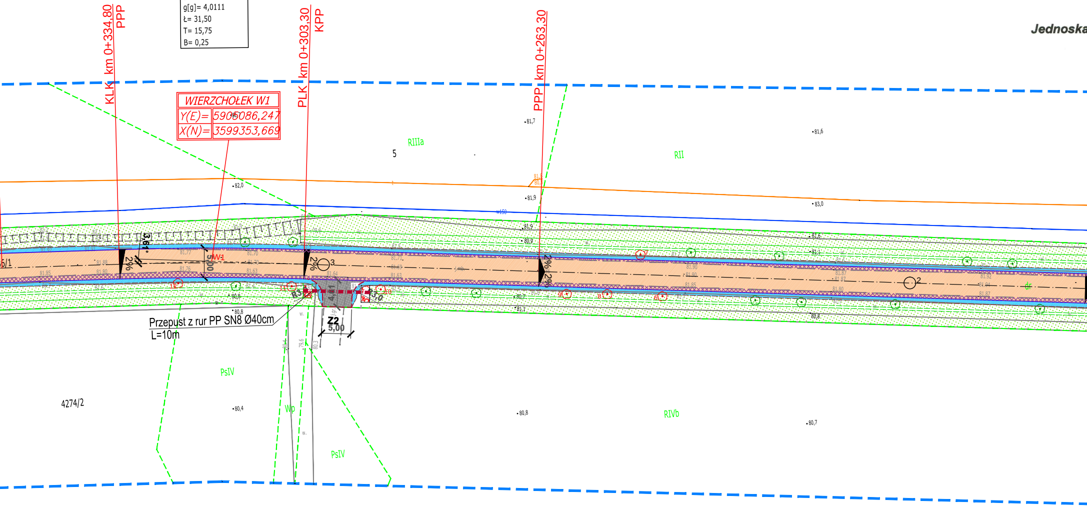

KLK km 0+334,80
PPP
PLK km 0+303,30
KPP
PPP km 0+263,30
RIIIa
RII
5
W1
3,61
5,00
2%
2%
2%
2%
3
2
R3
4,0
3,0
Z2
5,00
Przepust z rur PP SN8 Ø40cm
L=10m
PsIV
PsIV
Wp
RIVb
4274/2
5/1
81,7
81,6
82,0
81,9
83,0
81,9
80,9
81,6
81,1
80,8
80,8
80,7
81,1
80,4
80,8
80,7
80,8

LEGENDA:

▨ nawierzchnia bitumiczna (AC16W+A

▨ nawierzchnia z KŁSM - dowiązanie

▨ nowa konstrukcja - poszerzenia

▨ zjazdy bitumiczne

▨ umocnienie brukowcem 15/17 na beto
C12/15 gr.10cm

Mapa do celów projektowych skala 1:500

pochodna map numer 365.132.253, 365.132.254

Województwo kujawsko-pomorskie, powiat inowrocławski
n ewidencyjna: Dąbrowa Biskupia [040702_2], Obręb ewidencyjny: Dziewa [0006],
Arkusz mapy numer 1, działka numer 36/1, 36/2.

ID. 6640.1806.2017
Ks.rob. 18/06/17
Stan na dzień 06.07.2017 r.
Mapa wykonana bez ustalania granic obciążeń związanych ze służebnościami gruntowymi.
Granice działki 36/1 i 36/2 zostały wniesione z digitalizacji.

ORYGINAŁ

Układ współrzędnych "1965"
Układ wysokościowy H-K60

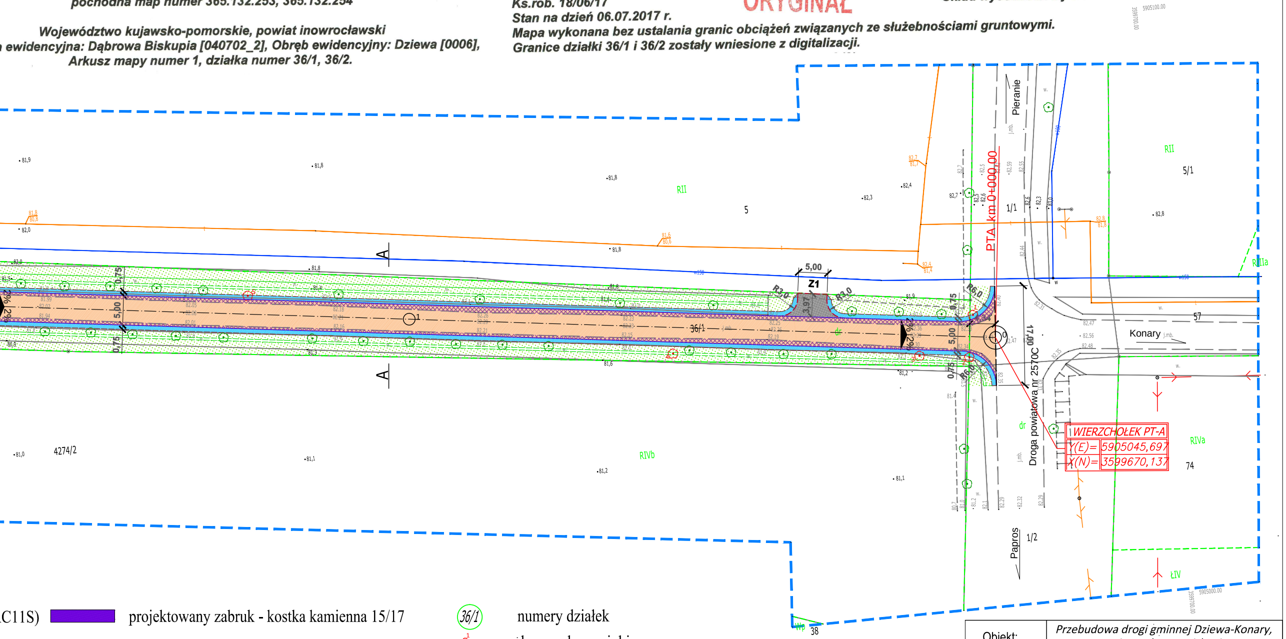

5905100.00
3599700.00
A
A
5,00
Z1
3,97
R3,0
R3,0
R6,0
R6,0
0,75
5,00
0,75
2%
2%
17,00
36/1
5
RII
5/1
RIIIa
1/1
57
Konary
74
RIVa
RIVb
4274/2
1/2
38
ŁIV
Pieranie
Papros
PTA km 0+000,00
Droga powiatowa nr 2570C
dr
w150
w100
5905000.00
3599700.00

WIERZCHOŁEK PT-A	
Y(E)=	5905045,697
X(N)=	3599670,137

C11S)	
▬	projektowany zabruk - kostka kamienna 15/17
🟦	pobocza utwardzone z kr. łamanego 0/31,5
▨	zieleń drogowa
—	projektowana krawędź drogi gminnej
- - -	projektowana krawędź zjazdu
nie - - -	projektowana krawędź pobocza

36/1	numery działek
⊙	drzewa do wycinki
⊙	istniejące drzewa
-·-·-	bariera ochronna N2W2
-·-·-	przepust Ø400
-·-·-	korytka ściekowe
-·-·-	rura osłonowa AROT Ø110

Obiekt:	*Przebudowa drogi gminnej Dziewa-Konary, gmina Dąbrowa Biskupia*		
Tytuł opracowania:	**Plan zagospodarowania terenu**		
Projektant: mgr inż. Arkadiusz Mazany KUP/0027/POOD/11 uprawnienia do projektowania bez ograniczeń w specjalności drogowej		Skala	1:500
		Nr rysunku	2
Opracował: **mgr inż. Jarosław Góralczyk**		Data	11.2017