

# Mapa do celów projektowych skala 1:500

poходna map numer 365.114.052, 365.114.054

Województwo kujawsko-pomorskie, powiat inowrocławski  
Jednoska ewidencyjna: Dąbrowa Biskupia [040702\_2], Obręb ewidencyjny: Wonorze [0026],  
Karta mapy numer 1, działka numer 97/4

Ks.rob. 10/01/14  
K.E.R.G. 6640.24.2014

Układ współrzędnych "1965"  
Układ wysokościowy H-K60

GEODEZYJNO-KARTOGRAFICZNE  
inż. Andrzej Biedrzycki  
ul. Roosevelta 29, 88-100 Inowrocław  
tel. 52 355 16 99, tel. kom. 519 589 134  
NIP 756-105-51-97 REGON 093191230

GEODETA I PRACOWNIK  
inż. Andrzej Biedrzycki

Uprow. 20805

## PLAN ZAGOSPODAROWANIA

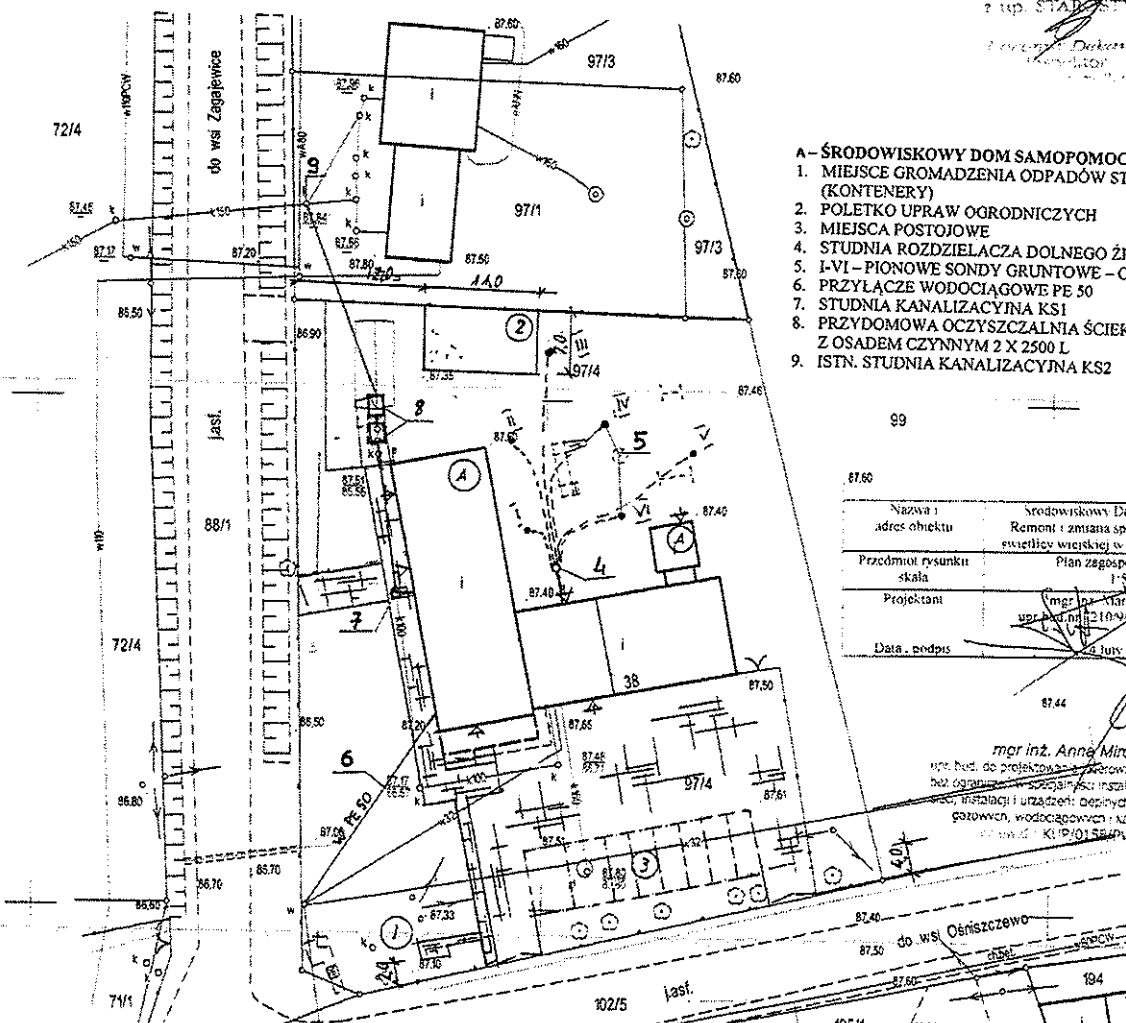

- A - ŚRODOWISKOWY DOM SAMOPOMOCY
- 1. MIEJSCE GROMADZENIA ODPADÓW STAŁYCH (KONTENERY)
- 2. POLETKO UPRAW OGRODNICZYCH
- 3. MIEJSCA POSTOJOWE
- 4. STUDNIA ROZDZIELACZA DOLNEGO ŹRÓDŁA
- 5. I-VI - PIONOWE SONDY GRUNTOWE - ODWIERTY
- 6. PRZYŁĄCZE WODOCIĄGOWE PE 50
- 7. STUDNIA KANALIZACYJNA KSI
- 8. PRZYDOMOWA OCZYSZCZALNIA ŚCIEKÓW Z OSADEM CZYNNYM 2 X 2500 L
- 9. ISTN. STUDNIA KANALIZACYJNA KS2

Nazwa i adres obiektu	Środowiskowy Dom Samopomocy Remont i zmiana sposobu użytkowania świetlicy wiejskiej w Wonorzu dz. nr 97/4
Przedmiot rysunku skala	Plan zagospodarowania 1:500
Projektant	mgr inż. Marcin Kmetz upr. budowlana 1210/9/001/7542/674/94
Data i podpis	14 Jun 2014

mgr inż. Anna Mirosław  
upr. bud. do projektowania i kierowania robotami bud.  
bez ograniczeń w zakresie instalacyjnej w zakresie  
sieci, instalacji i urządzeń: opływu, wentylacyjnych,  
gazowych, wodociągowych i kanalizacyjnych  
nr upraw. KIP/01/ŚR/000000012

Zaplanowano pod względem zgodności  
z przepisami bezpieczeństwa i higieny pracy  
oraz wymaganiami ergonomii,  
1) bez zastrzeżeń

mgr inż. Dariusz Lourenco  
Rzecznik ds. spraw  
bezpieczeństwa i higieny pracy  
nr upr. GIP 532 w. gr. 2  
zam. Geicyzyskiego 25  
88-100 Inowrocław  
tel. 052 352-09-92

L.p. opinii: 401/2014  
Data: 25.05.2014

Wzrost: 181  
Ciężar ciała: 78 kg  
Ciężar ciała: 78 kg  
Ciężar ciała: 78 kg

Data: 26.05.2014  
Lp.: 20/03/14

Starostwo Powiatowe  
w Inowrocławiu  
Główny Zespół  
Urzędniczo-Dokumentacyjny Projektowy

2014-05-14

Zastrzeżenie: Zastrzeżenie, że opracowana mapa może nie zawierać pełnej informacji o przebiegu przewodów podziemnych, których z powodu braku danych z instytucji branżowych, oraz stosowanych metod pomiaru uzupełnienie jest niemożliwe.

Mapa wykonana bez ustalenia granic obciążeń związanych ze służebnościami gruntowymi.  
Stan na dzień 15.01.2014r.

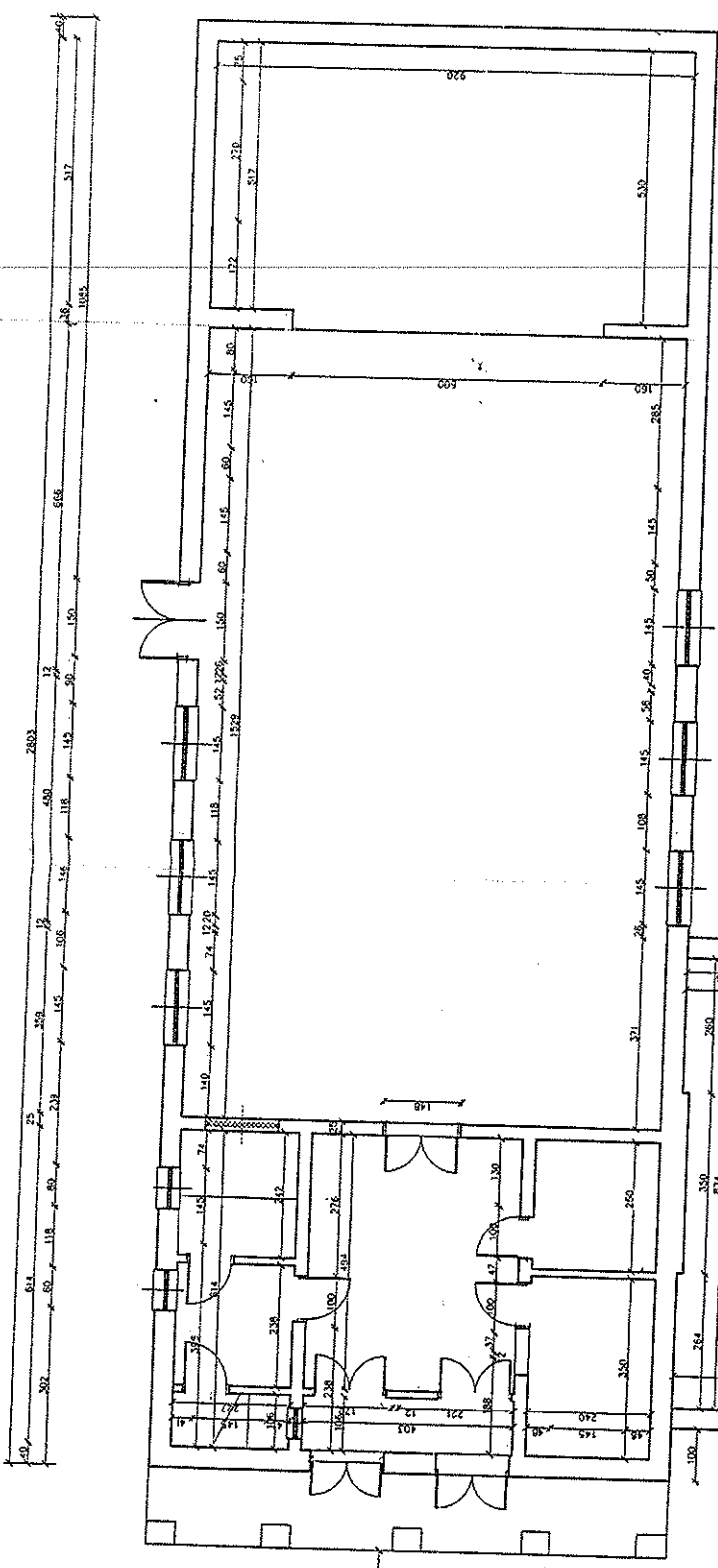
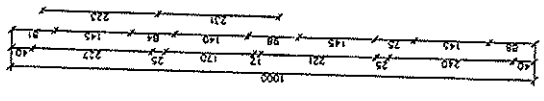

<b>OBIEKT:</b>	SROKOWISKOWY DOM SAMOCHODNY (renowacja i zmiana sposobu użytkowania ze względu na wyczerpanie w Koszowie)
<b>ADRES ORIENTACJI:</b>	WONORZE Gmina Dąbrowa Biskupia dz. nr 97/4
<b>INWESTOR:</b>	Gmina Dąbrowa Biskupia ul. Popołowa 2, 88-133 Dąbrowa Biskupia
<b>PROJEKTANT:</b>	mgr inż. Mariusz Linetnij nr uprawnień: 7120/9/86 i 7342/674/94
<b>OPRACOWUJĄCY:</b>	mgr inż. Mariusz Linetnij nr uprawnień: 7120/9/86 i 7342/674/94
<b>BAWIANZA:</b>	MAZBA/RISUNKU
<b>Archit-Budowlani</b>	<b>RZUT PRZYZIEMIA</b> Inwentaryzacja
<b>NR.</b>	<b>DATA:</b> 25.01.2014
<b>L.</b>	<b>SKALA:</b> 1:100

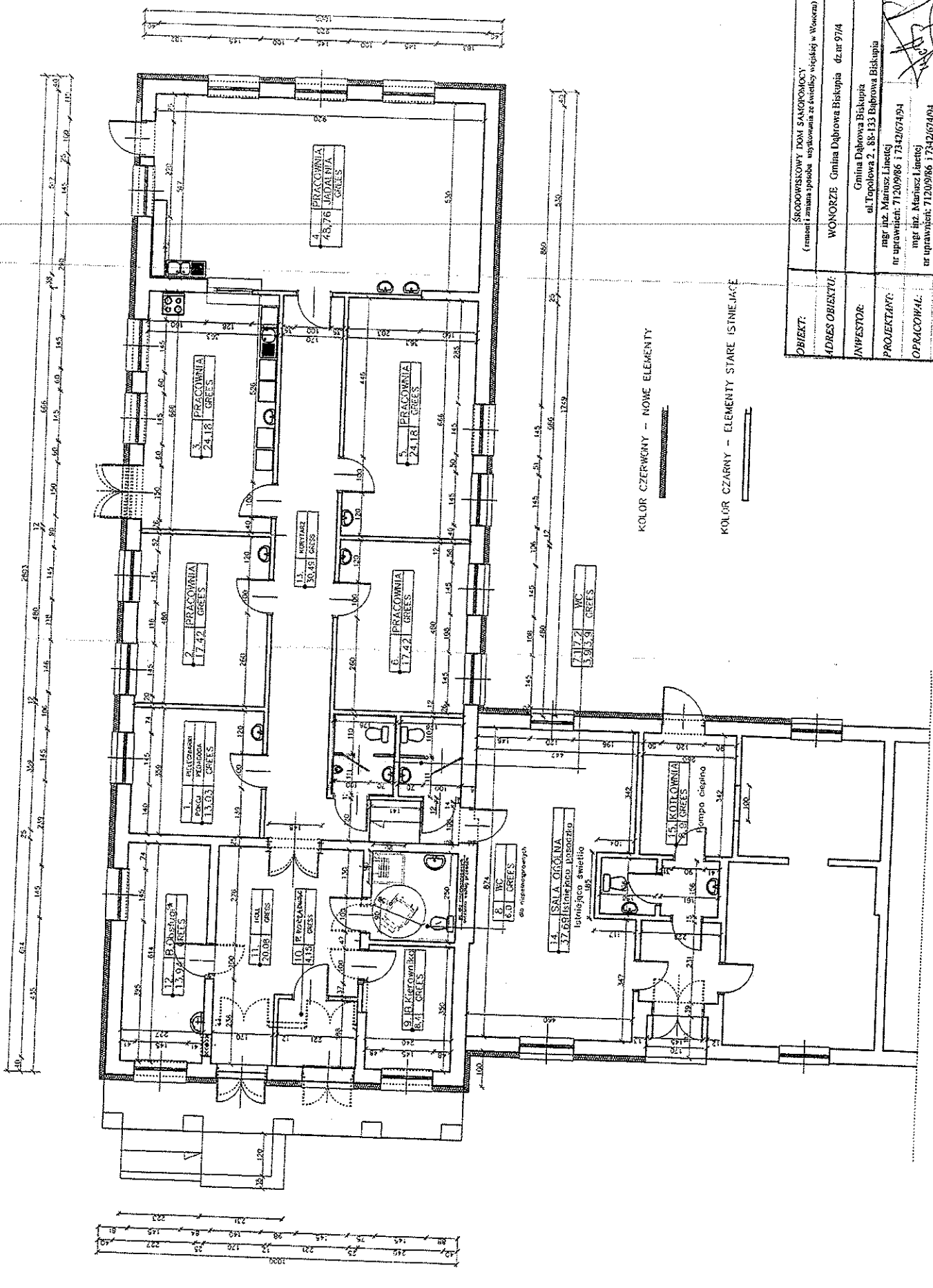

KOLOR CZERWONY - NOWE ELEMENTY

KOLOR CZARNY - ELEMENTY STARE ISTNIEJĄCE

OBIEKT:	SĄDOWISKI DOLNY SAMOCHODY (również zmiana sposobu użytkowania ze stajni wjazdowej w Wokarni)
ADRES OBIEKTU:	WONORZE Gmina Dąbrowa Biskupia dz.nr 97/4
INWESTOR:	Gmina Dąbrowa Biskupia ul. Topolowa 2, 88-133 Dąbrowa Biskupia
PROJEKTANTY:	mgr inż. Mariusz Łączny nr uprawnień: 7120/9/86 i 7342/674/94
OPRACOWAŁ:	mgr inż. Mariusz Łączny nr uprawnień: 7120/9/86 i 7342/674/94
BRANŻA:	MAZWA RYSUNKU
Archit-Budowlana	RZUT PRZYZIEMIA-zmiany
	10.02.2014 1:100 2.

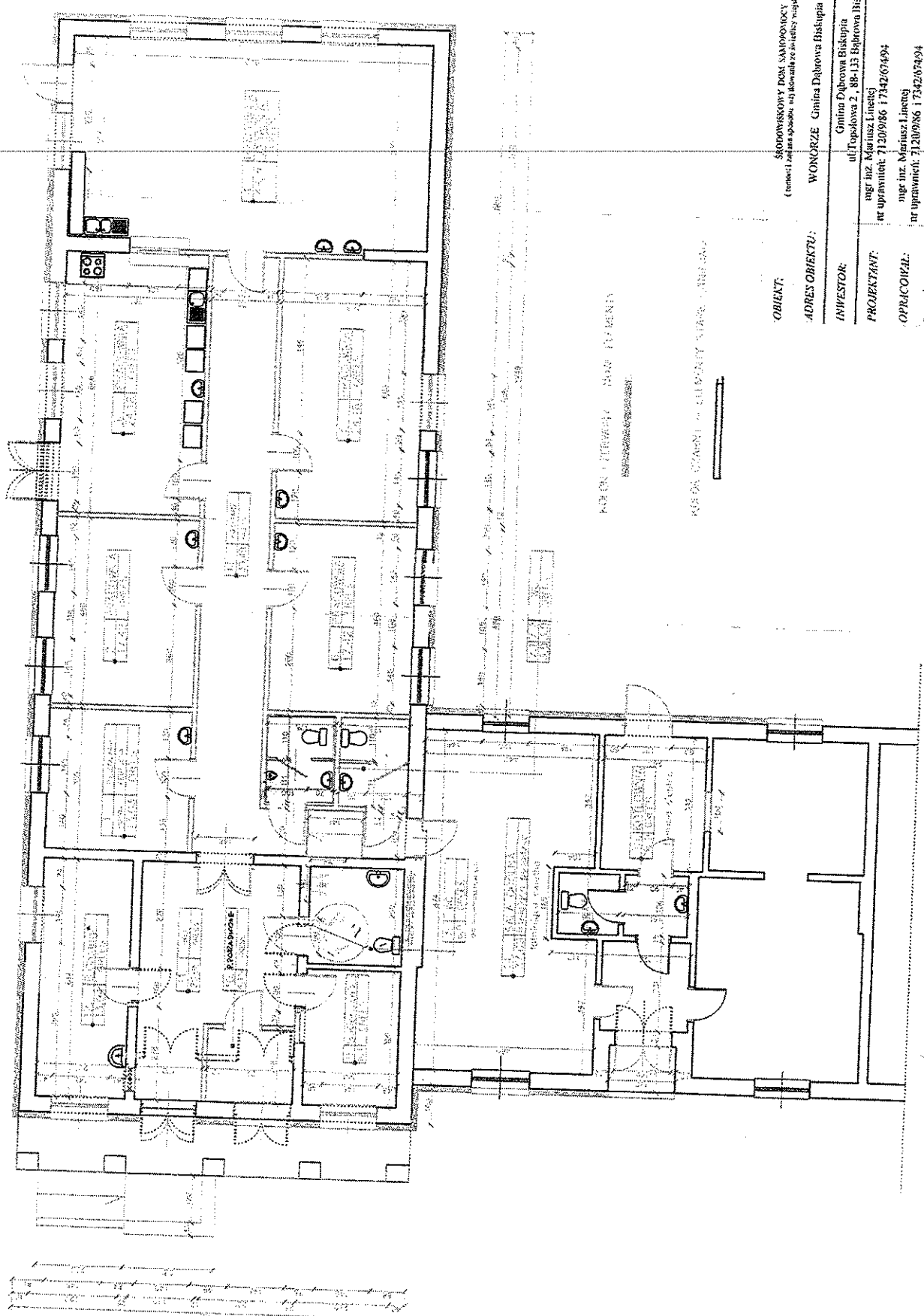

**OBJEKT:** ŚRODOWISKOWY PORZĄDKOWANIE (renewal and arrangement of the environment in Warsaw)

**ADRES OBIEKTU:** WÓJCIKOWSKA Główna Dąbrowa Biskupia ul. nr 974

**INWESTOR:** Główna Dąbrowa Biskupia ul. Topolowa 2, 85-113 Dąbrowa Biskupia

**PROJEKTANT:** mgr inż. Mariusz Lisiecki nr uprawnień: 7120/9/86 i 7342/6/494

**OPRACOWAŁ:** mgr inż. Mariusz Lisiecki nr uprawnień: 7120/9/86 i 7342/6/494

**BRANŻA:** KAZIMIERZ RYSIŃSKI

**RZUT PRZYZIEMIA - zmiany**

Archit-Budowlani

DATA: SKALA: NR: 10.02.2015 1:100 2a.

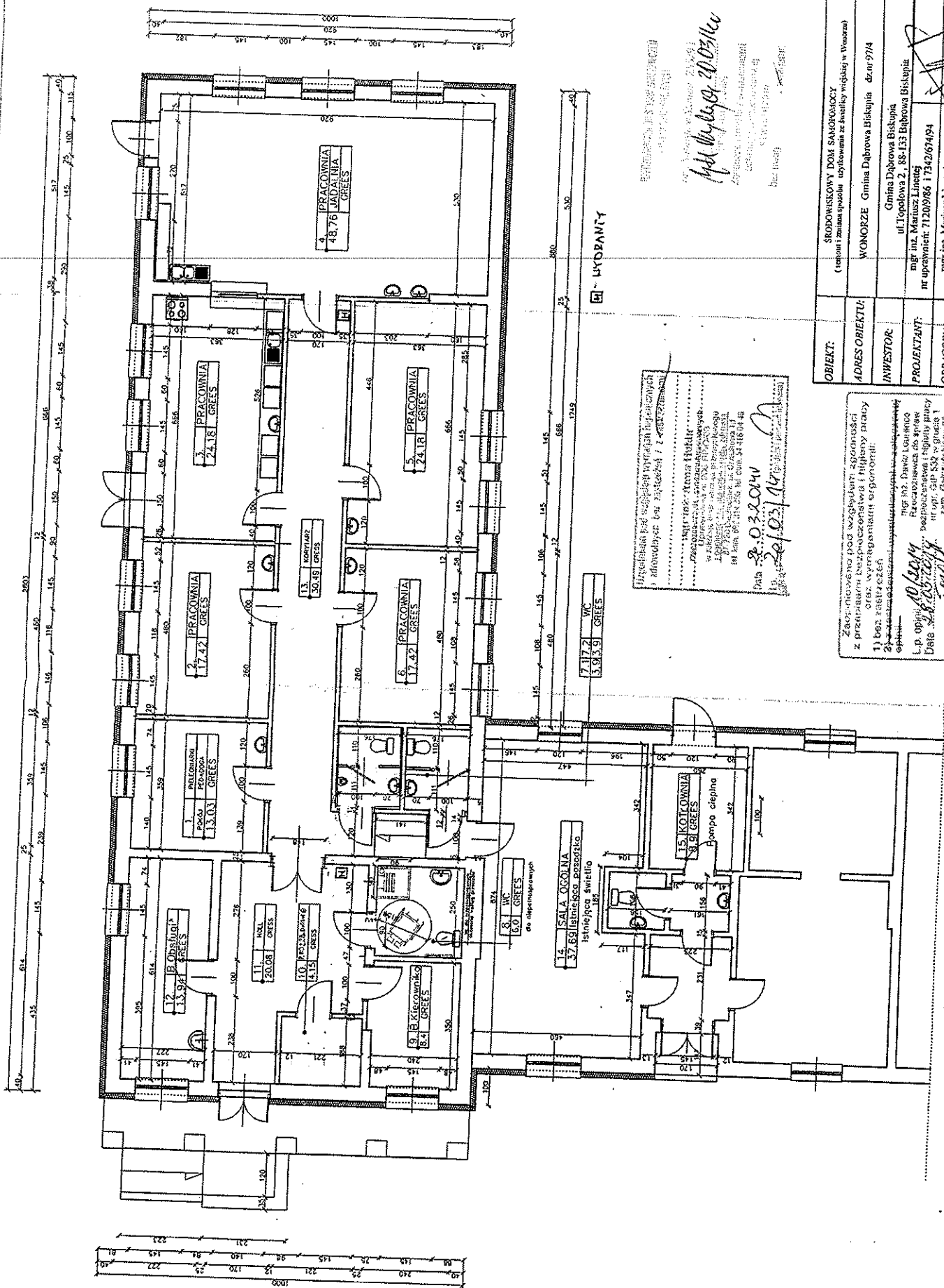

Pracownia podlega pod wydział architektury i urbanistyki w Urzędzie Miejskim w Zielonej Górze.  
 Wydział Architektury i Urbanistyki  
 ul. Piłsudskiego 2, 65-110 Zielona Góra  
 tel. 71 37 20 100  
 Data: 20.03.2014  
 Inż. Andrzej Kozłowski

Pracownia podlega pod wydział architektury i urbanistyki w Urzędzie Miejskim w Zielonej Górze.  
 Wydział Architektury i Urbanistyki  
 ul. Piłsudskiego 2, 65-110 Zielona Góra  
 tel. 71 37 20 100  
 Data: 20.03.2014  
 Inż. Andrzej Kozłowski

WYDZIAŁ

OBIEKT:	SKOŁOWSKI DOM SAMOCHODZCY (rejon i zmiany sposobu użytkowania ze świetlik podłogowy w Windrowie)
ADRES OBIEKTU:	WONORZE Gmina Dąbrowa Biskupia dz.nr 97/4
INWESTOR:	Gmina Dąbrowa Biskupia ul. Topolowa 2, 85-133 Białobroda Biskupia
PROJEKTANT:	inż. inż. Mariusz Libecki nr uprawnień: 7120/9/86 i 7342/6/4/94
OPRACOWAŁ:	inż. inż. Mariusz Libecki nr uprawnień: 7120/9/86 i 7342/6/4/94
BRANŻE:	NAZWA RYSUNKU:
Archit.-Budowlana	RZUT PRZYZIEMIA
	1:100 3.

Zaprojektowane pod względem ergonomii z przeznaczeniem do pracy z komputerem i innymi urządzeniami elektronicznymi.  
 1) bez restrykcji  
 2) bez restrykcji  
 Data: 20.03.2014  
 Inż. Andrzej Kozłowski

Papa termozgrzewalna  
Izolacja termiczna 20 cm - styropian  
front 15 cm - styropian

Nowe obróbki blacharskie  
Instalacja odgromowa nowa

Rura spustowa do przełożenia  
w związku z 15 cm ociepleniem

Nowe nadproże wykonane  
przed wykonaniem otworu  
z dwuteowników 140 lub  
z ceowników 140 połączone  
śrubami M-12 4szt.

Ocieplenie ścian zewnętrznych  
styropian 15 cm systemowe  
metoda lekką-mokrą

Obrzeże chłodnikowe  
Lawa betonowa

Opaska min 60 cm  
Kostka betonowa gr. 8cm  
Podsyпка piaskowo-cementowa  
zageszczona gr. min 20cm

ISTNIĄCY STROPACH - Płyty SPIROLL

Izolacja akustyczna stropu 10cm wełna mineralna  
Strop podwieszony na konstrukcji stalowej  
w strzypie oświetlenia

205

320

150

82

Ogrodzina podłogowa GREEES  
Worstowna poziomująca  
Beton ogrzewania podłogowego  
dyfuzyjny/zmociony gr. 7 cm  
RURA ogrzewania podłogowego  
Folia nad ociepleniem  
Twardy styropian 8cm  
Folia pod ociepleniem  
Podkład betonowy - istniejący

Ścianka działowa gazobeton  
Izolacja pętlioma  
Fundament 30x15 beton C 16/20 (B-20)  
stal 4#10 stal 18G2 i strzemioma ø4.5 co 30cm  
Prosepek stabilizowany cementem

Izolacja akustyczna stropu 10cm wełna mineralna  
Strop podwieszony na konstrukcji stalowej  
w strzypie oświetlenia

Nowe okno PCV  
jak istniejące

Nowa parapety  
wewnętrzne i zewnętrzne

Ocieplenie ścian zewnętrznych  
styropian 15 cm systemowe  
metoda lekką-mokrą

Opaska min 60 cm  
Kostka betonowa gr. 8cm  
Podsyпка piaskowo-cementowa  
zageszczona gr. min 20cm

Rura spustowa do przełożenia  
w związku z 15 cm ociepleniem

OBIEKT:	SKOPOWICKIY DOM SAMODIOWCY (renowacja i zabudowa spieszna, adaptacja z siedziby wójta w Wonomie)
ADRES OBIEKTU:	WONORZEP - Gmina Dąbrowa Biskupia ul. nr 97/4
INWESTOR:	Gmina Dąbrowa Biskupia ul. Topolowa 2, 88-133 Dąbrowa Biskupia
PROJEKTANT:	mjr inż. Mariusz Lisiecki nr uprawnień: 7120/9/86 i 7342/67494
OPRACOWAŁ:	mjr inż. Mariusz Lisiecki nr uprawnień: 7120/9/86 i 7342/67494
BRANŻA:	MAZWA/RYSUNKI
ARCHITEKTURA	PRZEKRÓJ 1-1
	DATA: 10.02.2014
	NR: 4.